

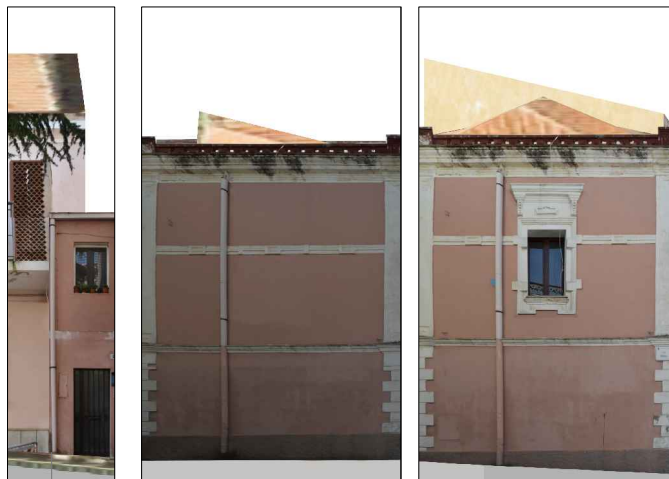

Comune di Cargeghe

Piano Particolareggiato del Centro Matrice

Schede identificative dei fabbricati



Comparto n° **10** pagina *1/2* Scheda n° **32**

Ubicazione: *via Roma n° 65*
via Cavour n° 1 Mutaz Edil.:

Rif. Catastali: *Foglio 11 Mappale 136*

Num. Piani: **2**

Composizione Facciata

Infissi: *legno*
persiane in alluminio

Rivestimenti: *intonaco*

Decorazioni architettoniche:
cornici - lesene - portale - coronamento

ANALISI CARATTERISTICHE GENERALI

Piani	Strutture Portanti Verticali		Copertura		Altro
	Materiali	Conservazione	Materiali	Conservazione	
Scantinato			tegole	buono	
P. Terra <input checked="" type="checkbox"/>	muratura in blocchi	buono			
P. Primo <input checked="" type="checkbox"/>	muratura in blocchi	buono			
P. Secondo					
P. Terzo					
Altro					

Fabbricato principale	Fabbricati accessori	Destinazione D'uso Prevalente	Attuale	Progetto
Valore architettonico	si	Abitazione	<input checked="" type="checkbox"/>	
Caratteri tipologici	casa nobiliare tipo palazzo con sviluppo in linea	Box Auto		
Grado di conservazione	buono	Commerciale		
Altro		Produttivo		
		Deposito/Magazzino		
		Dismesso		

PREVISIONI DI PROGETTO

interventi ammissibili:

MO MANUTENZIONE ORDINARIA

MS MANUTENZIONE STRAORDINARIA

RS RESTAURO E RISANAMENTO CONSERVATIVO

 ELEMENTI ARCHITETTONICI DA SALVAGUARDARE

 RISPETTO MATERIALI ED ELEMENTI COSTRUTTIVI

 VINCOLO DI CONSERVAZIONE FACCIATA

Altre prescrizioni

Salvaguardia dell'intero fabbricato, con particolare attenzione alla facciata nel suo insieme

Rimozione elementi non congrui: infissi delle finestre piano terra

Qualsiasi intervento dovrà essere corredato da nullaosta paesaggistico, rilievo interni e dettagliata documentazione fotografica